Luxury - Twenty One

Carabelligasse 2
1210 Wien,
Austria

TOP 1 - E.G.

64,43 m² WNF
+ TERRASSE 8,75m²
+ GARTEN 133,22m²

SCHNITT

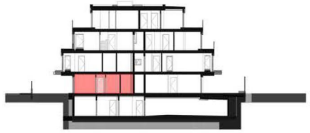

GR

PEPIC IMMOBILIEN

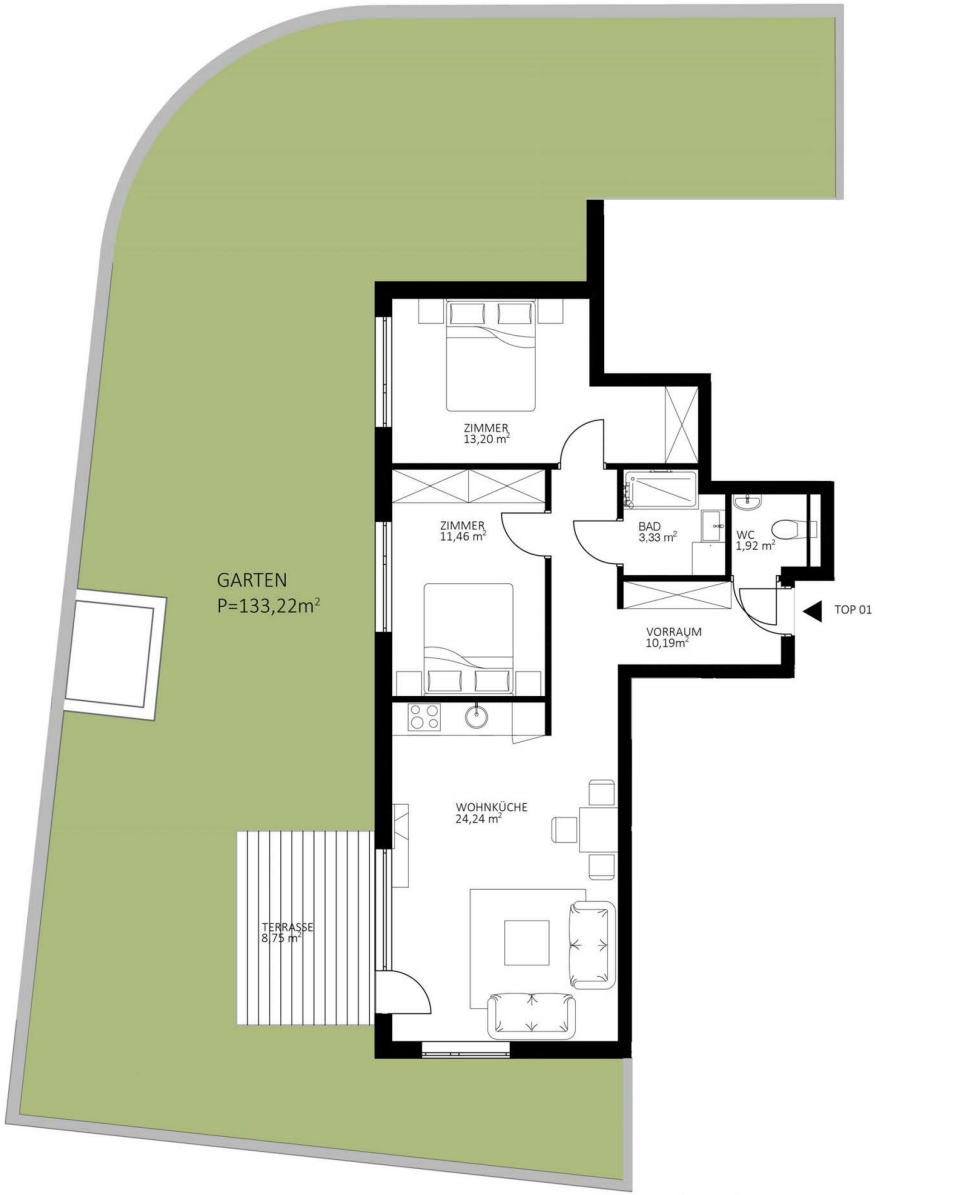

| Die in den Unterlagen dargestellten Einrichtungsgegenstände, Gartengestaltungen oder Visualisierungen sind unverbindliche Vorschläge bzw Referenzbilder. Sie dienen lediglich der Illustration und werden nicht Vertragsbestandteil und sind daher auch nicht im Kaufpreis inbegriffen. Sowohl die in den Plänen angeführten Quadratmeterflächen als auch die | restlichen Angaben in den Verkaufsunterlagen und Plänen können sich noch ändern. Aus den Unterlagen kann kein Rechtsanspruch abgeleitet werden.