Violaweg 76

1220 Wien, Österreich

PEPIC® HOLDING

Wir bauen auf Ihr Vertrauen.

PEPIC® HOLDING

Wir bauen auf Ihr Vertrauen.

Violaweg 76

HAUS 1

1220 Wien, Österreich

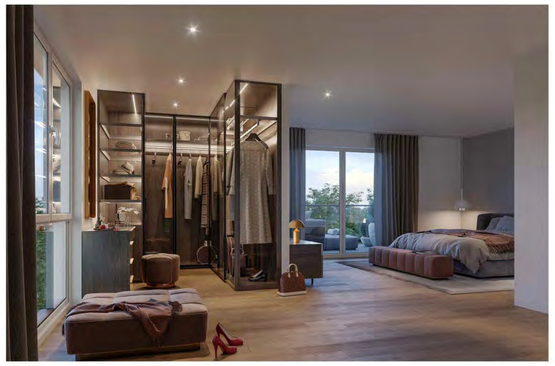

187,51m² WNF

+ TERRASSE
EG 13,75m²
DG 18,44m²

+ GARTEN 78,28m²

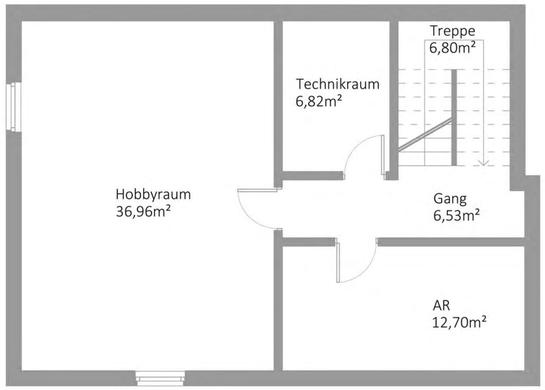

KELLERGESCHOSS
WNF 69,81m²

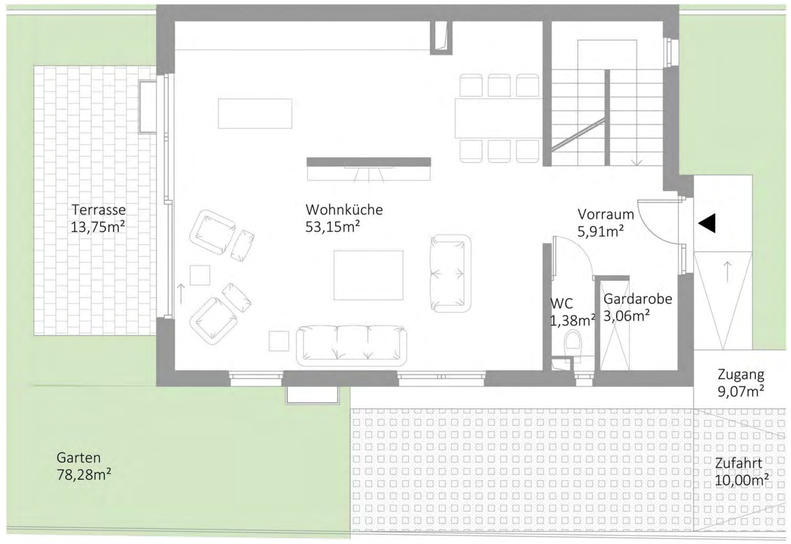

ERDGESCHOSS
WNF 63,50m²

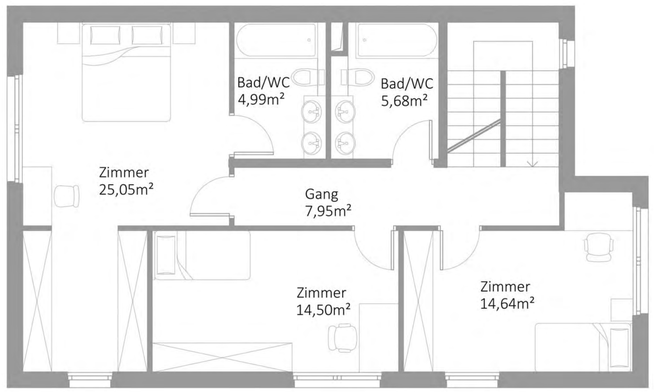

OBERGESCHOSS
WNF 72,81m²

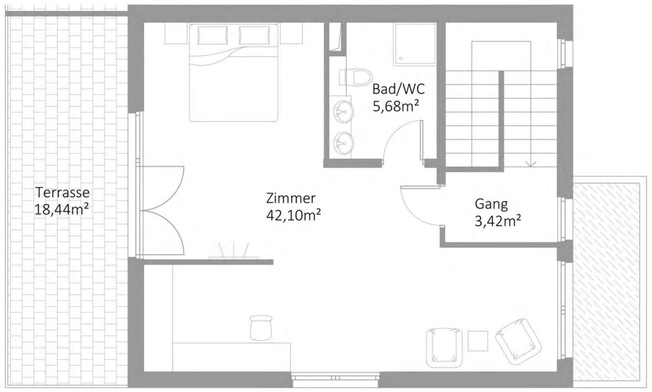

DACHGESCHOSS
WNF 51,20m²

Die in den Unterlagen dargestellten Einrichtungsgegenstände, Gartengestaltungen oder Visualisierungen sind unverbindliche Vorschläge bzw Referenzbilder. Sie dienen lediglich der Illustration und werden nicht Vertragsbestandteil und sind daher auch nicht im Kaufpreis inbegriffen. Sowohl die in den Plänen angeführten Quadratmeterflächen als auch die restlichen Angaben in den Verkaufsunterlagen und Plänen können sich noch ändern. Aus den Unterlagen kann kein Rechtsanspruch abgeleitet werden.

1 5m